

CHALÉS ALTO DOS PIRES

ATRATIVOS E RESTAURANTES DA REGIÃO

CIDADES E PROXIMIDADES



CAMPOS DO JORDÃO

Localizado a 30km dos chalés, aproximadamente 50 minutos de distância.

SÃO BENTO DO SAPUCAÍ

Localizado a 14km dos chalés, aproximadamente 25 minutos de distância.

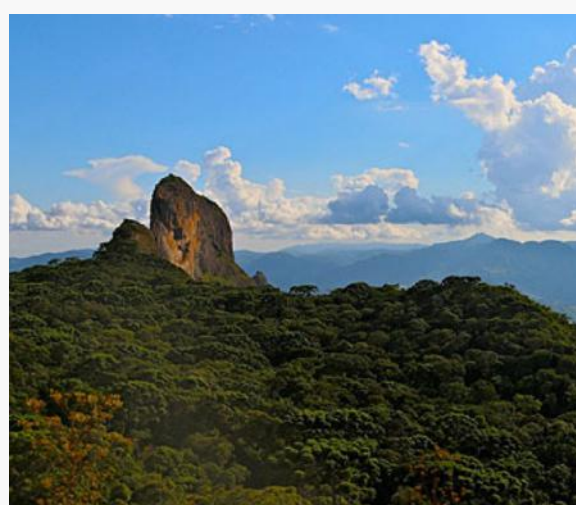

SANTO ANTÔNIO DO PINHAL

Localizado a 23km dos chalés, aproximadamente 43 minutos de distância.

SAPUCAÍ-MIRIM

Localizado a 4,5km dos chalés, aproximadamente 10 minutos de distância.



GONÇALVES

Localizado a 33km dos chalés, aproximadamente 50 minutos de distância.

SAPUCAÍ-MIRIM

GUIA DE RESTAURANTES e ATRATIVOS

TURISMO E ATRATIVOS

Clique no símbolo e será direcionado.



SAPUCAÍ ADVENTURE

Passeio de quadriciclos.

Horário de funcionamento: à consultar.



(35) 99905-0218

ECOMANTI TURISMO

Agência de turismo para a região.

Horário de funcionamento:
À consultar.



(35) 91014-2646



CAVALOS NA MONTANHA

Passeio à cavalo.

Horário de funcionamento:
Somente com reserva.



(35) 9839-2904

RESTAURANTES



PIZZARIA E CHOPPERIA CASARÃO

A melhor pizzaria da cidade com grande variedade de sabores.

Horário de funcionamento: 19h às 00h. - **Quinta à domingo.**



(35) 9916-0793



SAPUCAÍ-MIRIM

GUIA DE RESTAURANTES e ATRATIVOS

RESTAURANTE TATINI

Comida italiana servida em menu fechado de 5 tempos.

Horário de funcionamento:
À consultar. **Somente com reserva.**



(35) 9974-7099



EMPÓRIO & CAFÉ CREMUMINAS

Oferece um delicioso café na roça, produtos regionais, cervejas artesanais e panquecas.

Horário de funcionamento: Terça à sexta 9h às 18h | Sáb e Dom 8h às 20h.



(35) 9967-3993

RESTAURANTE PANELA MINEIRA

Comida caseira feita no fogão à lenha.

Horário de funcionamento: 11h às 16h. - **Todos os dias.**



(35) 9961-3710

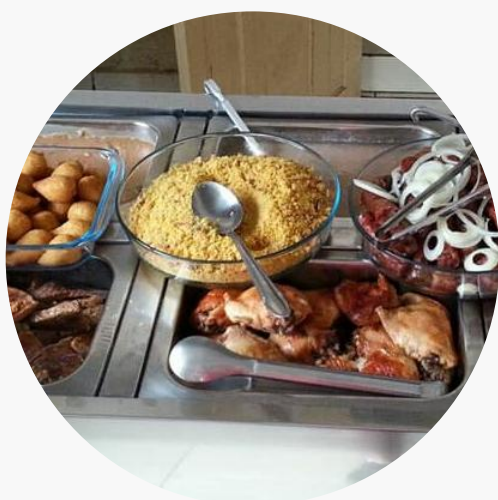

RESTAURANTE CANTINA DA LURDINHA

Comida caseira acessível e saborosa.

Horário de funcionamento: 11h às 16h - **Todos os dias.**



(35) 9971-7987

SAPUCAÍ-MIRIM

RESTAURANTES

Clique no símbolo e será direcionado.

HOT STONE PIZZARIA E HAMBÚRGUERES

Variedade de lanches e pizzas.

Horário de funcionamento: 19h às 23h. - **Quarta à domingo.**



(35) 99750-1861



GALERIA MINAS

Galeria de sports com restaurantes de pizza, lanches, acaí e lanchonete.

Horário de funcionamento: à consultar.



CHEF ALINE CHILINGUE

Refeições, risotos, tapiocas congelados, lanches, sucos naturais e vitaminas

Horário de funcionamento: à consultar.



(12) 99139-1031



DU GOIOZO CHURRASCOS E LANCHES

Deliciosos lanches feito na brasa.

Horário de funcionamento: 19h às 23h, **quinta a segunda.**



(35) 98403-6054

SÃO BENTO DO SAPUCAÍ

GUIA DE RESTAURANTES e ATRATIVOS



TURISMO E ATRATIVOS

- Pedra do baú, Ana Chata e Bauzinho.
- Ateliê Ditinho Joana
- Ateliê Arte no Quilombo

RESTAURANTES

Clique no símbolo e será direcionado.



OLIQ - AZEITES & OLIVAIS

Produção de azeites com tour guiado e restaurante.

Horário de funcionamento: 10h às 17h. - **Quinta à segunda.**
Somente com reserva.



(35) 99988 9926

RESTAURANTE SABOR DA SERRA

Diversas opções como fondue, massas, à la carte, porções, pizzas.

Horário de funcionamento: 11h às 16h e 18h as 00h. - **Todos os dias.**



(12) 99638-7564



Realiza delivery no chalé



VINÍCOLA SANTA MARIA

Gastronomia única com três tempos e degustação de vinhos.

Horário de funcionamento: 11h às 17h. - **Quinta à domingo.**
Somente com reserva.



(12) 99633-0222

RESTAURANTE JAPONÊS JAPA DIMY

Comida à moda japonesa, rodízio e à la carte.

Horário de funcionamento: 19h às 23h. - **Quinta à segunda.**

Somente no local, localizado em São Bento do Sapucaí.



(12) 9974-9955





LÁ NA ROÇA

Comidas típicas mineiras

Horário de funcionamento: à consultar.



(12)99724-8545

PEDRA DO BAÚ

Buffet e à la carte, união da cozinha caipira e mineira.

Horário de funcionamento: sábado, domingo e feriados.



(12) 99703-9512



TAIPA

Comida caseira com diversas opções, self-service.

Horário de funcionamento: à consultar



(12) 39712772



TRINCHEIRA

Oferece café da manhã e almoço com opções de massas, carnes e aves,

Horário de funcionamento: **Quinta:** 12h às 17h e 19h às 22h. **Sexta e Sábado:** 12h às 17h e 19h às 23h. **Domingo:** 12h às 16h.



(12) 99781- 6982



SANTO ANTÔNIO DO PINHAL

GUIA DE RESTAURANTES e ATRATIVOS



TURISMO E ATRATIVOS

- Jardim dos Pinhais Ecco Parque
- Eugênio Lefevre
- Pico Agudo
- Visita aos ateliês

RESTAURANTES

Clique no símbolo e será direcionado.

PESQUEIRO ARCO ÍRIS

Especializado em truta e opções de carnes, massas e risotos.

Horário de funcionamento: **Terça a domingo**: 09h às 17h.



(12) 3666-1241



DONNA PINHA

Culinária da montanha, com frutas e frutos da época.

Horário de funcionamento: **Segunda a quinta**: 11h às 17h. **Sábado**: 11h às 23h. **Domingo**: 11h às 18h.



(12) 3666-2669

CANTO DA GULA BISTROZIN

Entradas, Saladas, Sopas, Cremes, Fondue, Especialidades, Trutas, Grelhados, Massas e Sobremesas

Horário de funcionamento: à consultar



(12) 97812-8000



JARDIM DOS PINHAIS

Especializado em gastronomia da montanha, também conta com um Ecco Parque.

Horário de funcionamento: à consultar.



(12) 99167-5619



GONÇALVES

GUIA DE RESTAURANTES e ATRATIVOS

TURISMO E ATRATIVOS

- Mantiqueira Ecoturismo (agência)
- Tribo da Montanha (agência)
- A Senhora das Especiarias

RESTAURANTES

- Paulo das Trutas
- Cervejaria 3 orelhas
- Geminus Gastroart & Juá de Capote
- Sebastian Bar
- Nó de Pinho



O guia Caminho das Mãos é um mapinha estilizado do centro da cidade que mostra onde estão os principais ateliês, galerias e oficinas de arte de Gonçalves.

CAMPOS DO JORDÃO

GUIA DE RESTAURANTES e ATRATIVOS

TURISMO E ATRATIVOS

- Amantikir Jardins
- Morro do Elefante (teleférico)
- Parque Estadual (Horto Florestal)
- Museu Felícia Leirner
- Parque Capivari
- Pico do Itapeva



RESTAURANTES

- Pontremoli
(somente com reserva)
- Confraria Do Sabor
- Libertango
- Ludwig
- Casa Suíça A Casa do Fondue
- Le Foyer



Desejamos uma excelente estadia, coleccione momentos inesquecíveis!